Za zgodność z oryginałem			
Stanowisko	Imię i nazwisko	Uprawnienia	Podpis
Projektant Branża drogowa/wycinka drzew	mgr inż. Marcin Matysik	WKP/0233/POOD/06 specjalność drogowa	
Projektant Branża drogowa	mgr inż. Radosław Pietruszewski	WKP/0308/POOD/11 specjalność drogowa	
Projektant Branża mostowa	mgr inż. Krzysztof Pokorski	WKP/0091/POOM/06 specjalność mostowa	
Projektant Branża mostowa	mgr inż. Błażej Tyburski	WKP/0364/POOM/15 specjalność mostowa	
Projektant Branża sanitarna	inż. Agnieszka Rak	SLK/1159/PWOS/06 specjalność instalacyjna	
Projektant Branża telekomunikacyjna	inż. Ireneusz Berger	0562/97/U spec. telekomunikacyjna	
Projektant Branża elektroenergetyczna	mgr inż. Piotr Piskorek	ZAP/0219/POOE/11 specjalność instalacyjna	

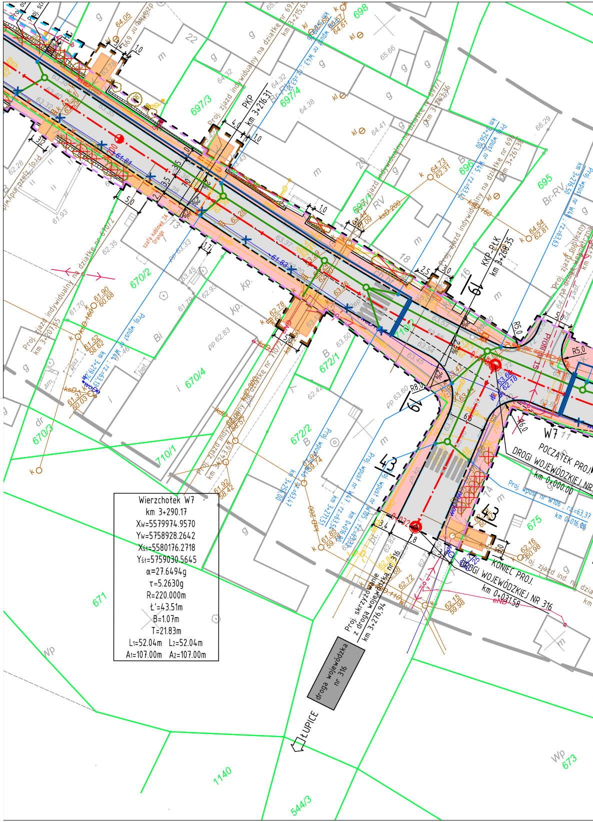
Wierzchołek W7
km 3+290.17
Xw=5579974.9570
Yw=5758928.2642
Xśt=5580176.2718
Yśt=5759030.5645
α=27.6494g
τ=5.2630g
R=220.000m
Ł'=43.51m
B=1.07m
T=21.83m
L1=52.04m L2=52.04m
A1=107.00m A2=107.00m
W7
POCZĄTEK PROJ. DROGI WOJEWÓDZKIEJ NR
km 0+000.00
KONIEC PROJ. DROGI WOJEWÓDZKIEJ NR 316
km 0+031.58
Proj. skrzyżowanie z drogą wojewódzką nr 316
km 3+276.94
droga wojewódzka nr 316
ŁUPICE
PKP
km 3+216.31
KKP-PŁK
km 3+298.35
Proj. zjazd indywidualny na działkę nr 697/1
Proj. zjazd indywidualny na działkę nr 670/2
Proj. zjazd indywidualny na działkę nr 710/1
Proj. zjazd indywidualny na działkę nr 696
Proj. zjazd publiczny
697/3
697/4
698
696
695
670/2
670/3
670/4
672/1
672/2
710/1
671
675
673
1140
544/3
22
20
18
16

Poświadcza się, że niniejszy dokument został opracowany w wyniku prac geodezyjnych i kartograficznych, których rezultaty zawiera operat techniczny wpisany do ewidencji materiałów państwowego zasobu geodezyjnego i kartograficznego

STAROSTA WOLSZTYŃSKI

P.3029.2016.505

(Identyfikator ewidencyjny materiału zasobu - operatu technicznego)

01-04-2016

(Data wpisania operatu technicznego do ewidencji materiałów zasobu)

z up. STAROSTY

Anna Stempin

(imię, nazwisko i podpis osoby reprezentującej organ)

SPECJALISTA
Powiatowego Ośrodka Dokumentacji
Geodezyjnej i Kartograficznej

GK.6640.1394.2015
zlec. 219/2015

Mapa do celów projektowych

Arkusz 4 (11)

skala 1:500

Godło:

5.168.31.11.3.1, 5.168.31.11.3.3, 5.168.31.16.1.1, 5.168.31.16.1.3, 5.168.31.16.3.1, 5.168.31.16.3.3, 5.168.31.21.1.1
5.168.31.21.1.3, 5.168.30.25.2.4, 5.168.30.25.4.2, 5.168.30.25.4.4, 5.168.31.21.3.1, 5.168.31.21.3.3, 5.167.30.05.2.2, 5.167.30.05.2.
5.167.30.05.4.2, 5.167.30.05.4.4, 5.167.30.10.2.2, 5.167.31.01.3.3, 5.167.31.06.1.1, 5.167.31.06.1.3, 5.167.31.06.1.4, 5.167.31.06.3.
5.167.31.06.2.3, 5.167.31.06.4.1, 5.167.31.06.4.2, 5.167.31.06.4.3, 5.167.31.06.4.4, 5.167.31.11.2.1, 5.167.31.11.2.2
5.167.31.11.2.3, 5.167.31.11.2.4, 5.167.31.11.4.2, 5.167.31.11.4.4, 5.167.31.12.3.3, 5.167.31.17.1.1

1. Układ współrzędnych: układ 2000/15
2. Układ wysokości: poziom odniesienia Kronsztadt 86

Województwo: wielkopolskie
Powiat: wolsztyński
Nazwa jedn. ewid.: Przemęt
Identyfikator jedn. ewid.: 302901_2
Nazwa obr. ewid.: Mochy
Identyfikator obr. ewid.: 302901_2.0011
Nazwa obr. ewid.: Kaszczor
Identyfikator obr. ewid.: 302901_2.0009
Nazwa obr. ewid.: Wieleń
Identyfikator obr. ewid.: 302901_2.0028

Sporządził:

„APEGEO”
Usługi Geodezyjne - Artur Perła
61-622 Poznań, ul. Naramowicka 35c/9
tel. 501 446 955
NIP 764-138-60-89 Regon 301602170

GEODETA UPRAWNIONY
inż. Artur Perła
uprawnienia nr 21473
61-622 Poznań, ul. Naramowicka 35c/9
tel. 501 446 955

Mapa do celów projektowych została wykonana bez ustalenia obciążeń, o których mowa w § 80 ust. 4 Rozporządzenia Ministra Spraw Wewnętrznych i Administracji z dnia 9 listopada 2011 r. (Dz.U Nr 263 z 2011r., poz. 1572)

Mapa aktualna na dzień 26.01.2016 r

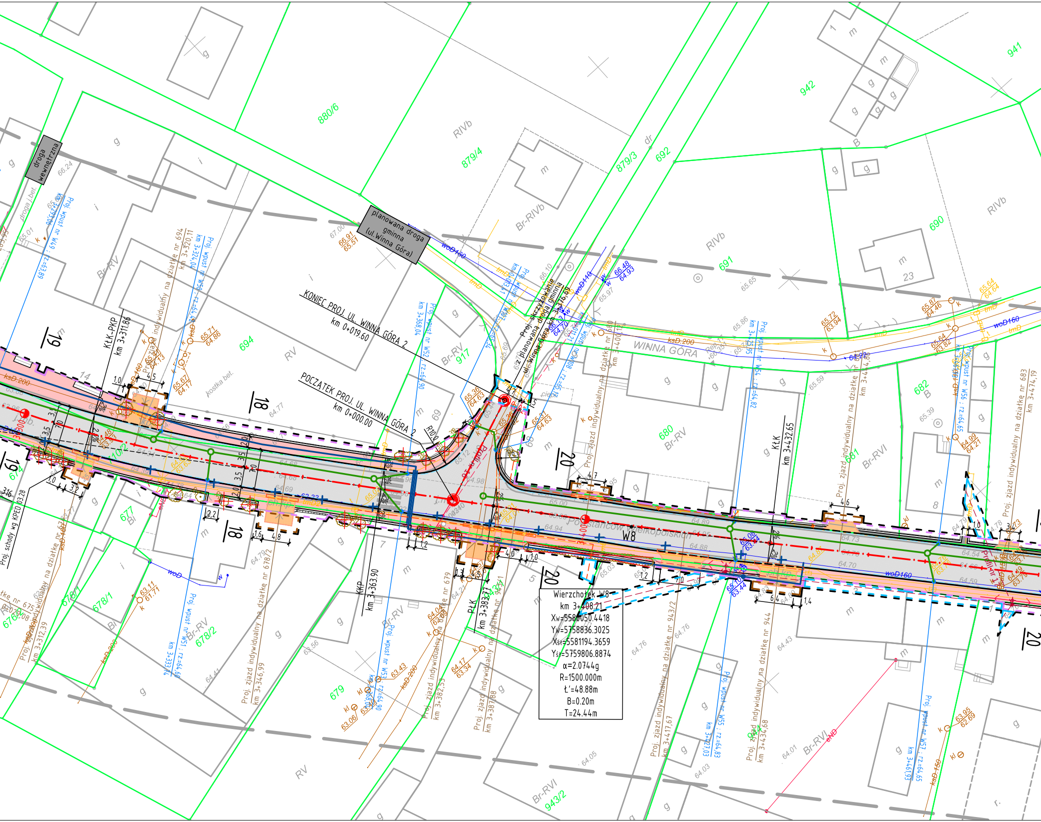
droga wewnętrzna
planowana droga gminna (ul.Winna Góra)
KONIEC PROJ. UL. WINNA GÓRA 2
km 0+019.60
POCZĄTEK PROJ. UL. WINNA GÓRA 2
km 0+000.00
Proj. skrzyżowanie z planowaną drogą gminną
ul. Winna Góra km 3+376.65
WINNA GÓRA
Powstańców Wielkopolskich
W8
KłK-PKP
km 3+311.86
KKP
km 3+363.90
PłK
km 3+383.77
KłK
km 3+432.65
Proj. zjazd indywidualny na działke nr 694
km 3+320.11
Proj. zjazd indywidualny na działke nr 678/2
km 3+346.99
Proj. zjazd indywidualny na działke nr 679
km 3+382.55
Proj. zjazd indywidualny na działke nr 680
km 3+400.12
Proj. zjazd indywidualny na działke nr 681
Proj. zjazd indywidualny na działke nr 683
km 3+474.19
Proj. zjazd indywidualny na działke nr 943/2
km 3+417.67
Proj. zjazd indywidualny na działke nr 944
km 3+434.68
Proj. schody wg KPED 03.28
Proj. wpust nr W49 ; rz=63.89
Proj. wpust nr W50
km 3+324.04
Proj. wpust nr W51 ; rz=64.69
km 3+333.74
Proj. wpust nr W52 ; rz=64.90
km 3+368.04
Proj. wpust nr W53 ; rz=64.90
Proj. wpust nr W54 ; rz=64.82
km 3+425.95
Proj. wpust nr W55 ; rz=64.83
km 3+427.03
Proj. wpust nr W56 ; rz=64.65
Proj. wpust nr W57 ; rz=64.65
km 3+461.93
Profil nr 1
woD160
woD140
ksD.200
ksD.150
kmD
tmD
kostka bet.
droga j.bet.
17
18
19
20
880/6
879/4
879/3
692
691
690
941
942
694
917
680
681
682
683
677
678/1
678/2
679
943/2
674
RIVb
Br-RIVb
RV
Br-RV
Br-RVI
RIVb
Bi

Wierzchołek W8
km 3+408.21
Xw=5580050.4418
Yw=5758836.3025
Xśr=5581194.3659
Yśr=5759806.8874
α=2.0744g
R=1500.000m
Ł'=48.88m
B=0.20m
T=24.44m

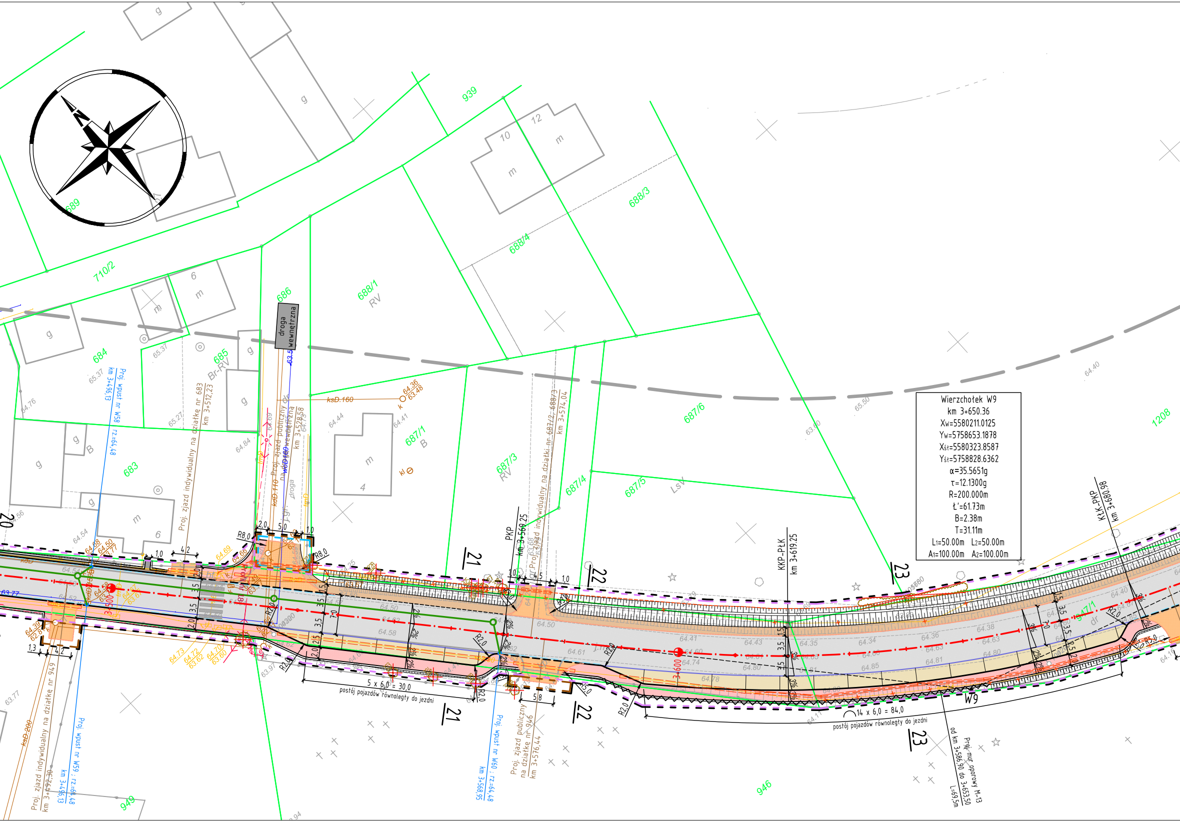
Wierzchołek W9
km 3+650.36
X_w=5580211.0125
Y_w=5758653.1878
$X_{śt}$=5580323.8587
$Y_{śt}$=5758828.6362
α=35.5651g
τ=12.1300g
R=200.000m
Ł'=61.73m
B=2.38m
T=31.11m
L_1=50.00m L_2=50.00m
A_1=100.00m A_2=100.00m
droga wewnętrzna
Proj. wpust nr W58 ; rz=64,48
km 3+496,13
Proj. zjazd indywidualny na działkę nr 683
km 3+512,23
Proj. zjazd publiczny do drogi wewnętrznej
km 3+528,58
Proj. zjazd indywidualny na działki nr 687/2, 688/3
km 3+574,04
PKP
km 3+569,25
KKP-PŁK
km 3+619,25
KŁK-PKP
km 3+680,98
Proj. wpust nr W60 ; rz=64,48
km 3+568,95
Proj. zjazd publiczny na działkę nr 946
km 3+576,44
Proj. zjazd indywidualny na działkę nr 949
km 3+492,30
Proj. wpust nr W59 ; rz=64,48
km 3+496,13
5 x 6,0 = 30,0
postój pojazdów równoległy do jezdni
14 x 6,0 = 84,0
postój pojazdów równoległy do jezdni
Proj. mur oporowy M-13
od km 3+586,90 do 3+653,50
L=69,5m
W9
20
21
22
23
710/2
689
939
688/3
688/4
688/1
RV
686
684
685
Br-RV
683
687/1
B
687/3
RV
687/4
687/5
LsV
687/6
1208
946
949
10
12
m
g
6
4
ksD.160
kdD.110
wodD.160
ksD.200
R8,0
R2,0
R20
3,5
2,0
1,5
1,0
4,2
5,0
5,8
64.50
64.58
64.41
64.35
64.38
63.77

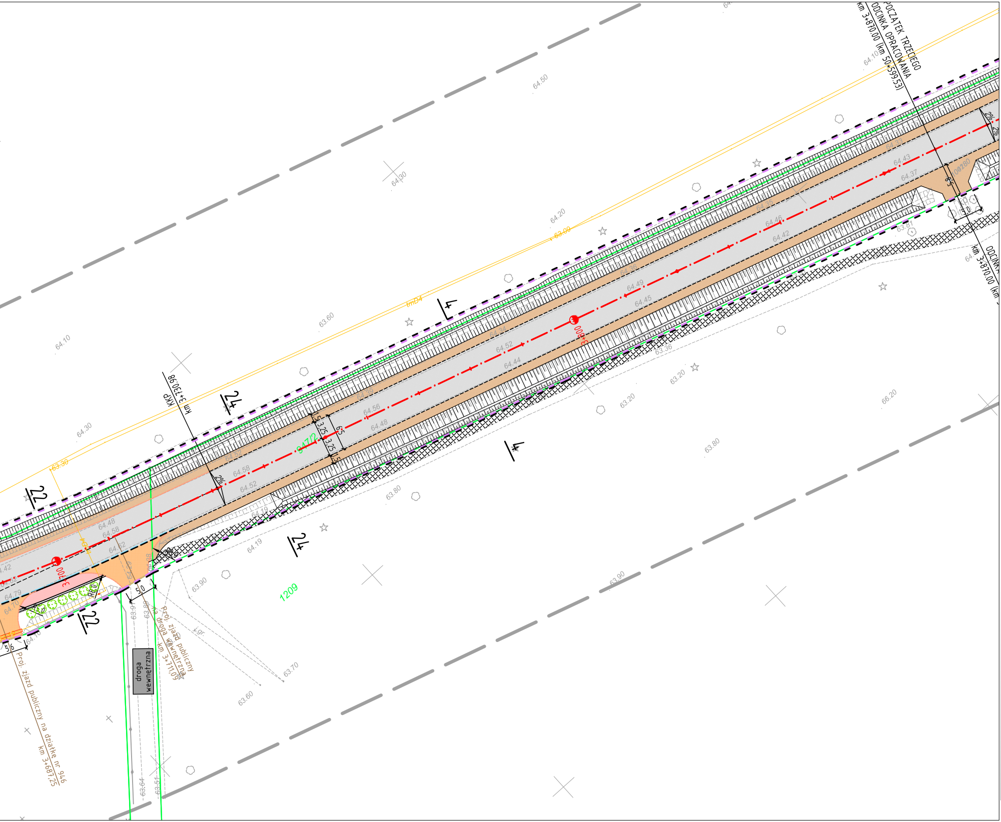
POCZĄTEK TRZECIEGO
ODCINKA OPRACOWANIA
km 3+870.00 (km 50+599.53)
ODCINKA
km 3+870.00 (km
km 3+730.98
KKP
3+800
3+700
947/2
1209
4
24
22
imD4
2%
1,5
3,25
3,25
1,5
6,5
5,0
5,6
R8,0
droga
wewnętrzna
Proj. zjazd publiczny
na drogę wewnętrzną
km 3+711,09
Proj. zjazd publiczny na działkę nr 946
km 3+687,25
l.gr.
64.50
64.30
64.20
64.10
63.60
63.30
63.09
64.30
64.10
63.80
64.19
63.90
63.70
63.60
63.20
63.36
63.87
66.20
63.80
63.90
64.43
64.37
64.46
64.42
64.49
64.45
64.52
64.44
64.56
64.48
64.58
64.52
64.48
64.58
64.62
64.29
64.79
64.70
64.10
64.42
63.97
63.89
63.64
63.51

LEGENDA

linie określające granice terenu niezbędnego dla obiektów budowlanych, w tym:
- linie rozgraniczające teren drogi wojewódzkiej
- linie określające zakres budowy lub przebudowy innych dróg publicznych
- linie określające zakres budowy lub przebudowy sieci uzbrojenia terenu
- linie określające zakres budowy lub przebudowy zjazdów
- linie określające zakres rozbiórki istniejących obiektów budowlanych
- linie określające teren wód płynących zajęty na czas realizacji inwestycji

istniejące granice działek

511/8 istniejące numery działek

projektowane osie dróg

projektowane osie chodników

projektowany krawężnik 20x30cm

projektowany krawężnik 20x30cm obniżony

projektowany krawężnik drogowy 12x25cm obniżony

projektowany krawężnik trapezowy 15/21x30cm

projektowany krawężnik granitowy 20x25cm

projektowane obrzeże 8x30cm

projektowana krawędź jezdni

projektowana krawędź pobocza

projektowany ściek z kostki

projektowany ściek korytkowy

projektowany mur oporowy

projektowana bariera ochronna N2W3

projektowana barieroporęcz ochronna H2B

projektowany przydrożny rów odparowujący

⬜ projektowana jezdnia bitumiczna

🟫 projektowane pobocze gruntowe
(jasne kruszywo łamane)

⬛ projektowane pobocze utwardzone
(kostka betonowa szara)

🟥 projektowany chodnik
(kostka betonowa szara)

🟪 projektowane wyspy segregacyjne
(kostka betonowa czerwona)

🟧 projektowane zjazdy
(kostka betonowa grafitowa)

🟨 projektowane poszerzenie zjazdu
(kostka betonowa szara)

🟨 projektowane miejsca postojowe
(kostka betonowa szara)

🟫 projektowana nawierzchnia
z betonu cementowego

🟩 projektowana zieleń

▦ istniejący szlak rowerowy

ELEMENTY SIECI KANALIZACYJNEJ

istniejąca sieć kanalizacyjna

likwidowana sieć kanalizacyjna

projektowana sieć kanalizacji deszczowej

proj. studnia wpustowa z przykanalikiem

proj. wylot kanalizacji z osadnikiem,
separatorem i studnią kontrolno-pomiarową

ELEMENTY SIECI WODOCIĄGOWEJ

istniejąca sieć wodociągowa

likwidowana sieć wodociągowa

projektowana sieć wodociągowa

zabezpieczenie sieci rurą osłonową

projektowany hydrant

ELEMENTY SIECI ELEKTROENERGETYCZNEJ

istniejąca sieć elektroenergetyczna

likwidowana sieć elektroenergetyczna

projektowany kabel elektroenergetyczny

zabezpieczenie sieci rurą osłonową

istniejący stup linii napowietrznej do demontażu

projektowany stup z żerdzi wirowanej

projektowane przesło linii napowietrznej nn/
do demontażu lub skrócenia

projektowany stup z oprawą drogową

projektowany kabel oświetleniowy

zabezpieczenie kabla oświetleniowego rurą osłonową

projektowana sieć elektroenergetyczna
(zasilanie znaków aktywnych)

projektowany znak aktywny

ELEMENTY SIECI TELEKOMUNIKACYJNEJ

istniejąca sieć telekomunikacyjna doziemna

istniejąca sieć telekomunikacyjna do demontażu

istniejący stup telekomunikacyjny linii napowietrznej

projektowana sieć telekomunikacyjna doziemna

zabezpieczenie sieci rurą osłonową

WYCINKA DRZEW I KRZEWÓW

628 zinwentaryzowane drzewo
przeznaczone do pozostawienia

98 zinwentaryzowane drzewo
przeznaczone do wycinki

654 zinwentaryzowane obszary zalesione/
krzewy przeznaczone do pozostawienia

546 zinwentaryzowane obszary zalesione/
krzewy przeznaczone do wycinki

NASADZENIA DRZEW I KRZEWÓW

drzewa liściaste do nasadzenia

krzewy do nasadzenia

drzewa iglaste do nasadzenia

SMP
projektanci sp.j.

SMP Projektanci Sp. j.
ul. Głuchowska 1
60-101 Poznań
www.smp.poznan.pl
e-mail: biuro@smp.poznan.pl
tel. 61 861 96 36, fax. 61 861 06 44
NIP 779-23-71-246 REGON 301375359

Inwestor:
Wielkopolski Zarząd Dróg Wojewódzkich
ul. Wilczak 51, 61-623 Poznań

Nazwa inwestycji:
Rozbudowa drogi wojewódzkiej nr 305 na odcinku
od m. Mochy do granicy Powiatu Leszczyńskiego

Branża:
PROJEKT ZAGOSPODAROWANIA TERENU

Stadium dokumentacji:
PROJEKT BUDOWLANY

Stanowisko	Imię i nazwisko	Uprawnienia	Podpis
Projektant Branża drogowa	mgr inż. Marcin Matysik	WKP/0233/POOD/06 specjalność drogowa	
Projektant Branża drogowa	mgr inż. Radosław Pietruszewski	WKP/0308/POOD/11 specjalność drogowa	
Sprawdzający Branża drogowa	mgr inż. Łukasz Szuba	7131/190/P/2002 specjalność konstr.-bud.	
Projektant Branża mostowa	mgr inż. Krzysztof Pokorski	WKP/0091/POOM/06 specjalność mostowa	
Projektant Branża mostowa	mgr inż. Błażej Tyburski	WKP/0364/POOM/15 specjalność mostowa	
Sprawdzający Branża mostowa	mgr inż. Łukasz Szuba	7131/190/P/2002 specjalność konstr.-bud.	
Projektant Branża sanitarna	inż. Agnieszka Rak	SLK/1159/PWOS/06 specjalność instalacyjna	
Sprawdzający Branża sanitarna	mgr inż. Agnieszka Pach	7131-7132/137/PW/2002 specjalność instalacyjna	
Projektant Branża telekomunikacyjna	inż. Ireneusz Berger	0562/97/U spec. telekomunikacyjna	
Sprawdzający Branża telekomunikacyjna	Zbigniew Anioła	0277/96/U spec. telekomunikacyjna	
Projektant Branża elektroenergetyczna	mgr inż. Piotr Piskorek	ZAP/0219/POOE/11 specjalność instalacyjna	
Sprawdzający Branża elektroenergetyczna	inż. Wojciech Marciniak	331/74/Pm specjalność instalacyjna	
Projektant **Wycinka drzew**	mgr inż. Marcin Matysik		

Tytuł rysunku:
Projekt zagospodarowania terenu

Nr 2.5

Nr umowy: 534/60.WZP/15 z dnia 20.07.2015 r.
Data opracowania: 10/2016
Skala: 1:500